

REGIONE PIEMONTE
CITTÀ METROPOLITANA
DI TORINO



PRGC
RIVAROLO
CANAVESE

CITTA' DI RIVAROLO C.S.E.

VARIANTE GENERALE
PROGETTO DEFINITIVO
APPROVATA CON D.C.C. N° _____ DEL _____

C.4
SCALA 1:10.000

DESTINAZIONI D'USO
IN ATTO

Arch. Gian Carlo Paglia
Arch. Maria Luisa Paglia
Arch. Valeria Santoro

IL PROGETTISTA
Arch. Gian Carlo Paglia

IL SINDACO
Dott. Alberto Rostagno

L'ASSESSORE
ALL'URBANISTICA
Arch. Francesco Diemoz

IL SEGRETARIO
Dott. Aldo Maggio

IL RESPONSABILE
DEL PROCEDIMENTO
Arch. Linda Palese

STUDIO ASSOCIATO ARCHITETTI PAGLIA
pianificazione e consulenza urbanistica
Via Sant'Antonio 10 - 10121 TORINO - Tel. 011/24.391136 - studio@architettipaglia.it
www.architettipaglia.it

con
Arch. Anna Maria Donetti
Geom. Luca Frasca
Arch. Flavia Samanin Machetto

GEOLOGIA
Dott. Gen. Maurizio Canepa
Dott. Geol. Fabrizio Vigna
Via Carlo Perca, 24
10086 - RIVAROLO CANAVESE (TO)

IDRAULICA
STUDIO ASSOCIATO ENVHYDR0
Ing. Roberto Sereina
Via C. Giulio, 9
10086 - RIVAROLO CANAVESE (TO)

ACUSTICA
Risorse e Ambiente s.r.l.
Via del Sole 12 - 10126 Biadene
Tel. 011/24.286004
info@risorseambiente.it

AGGIORNAMENTO CARTOGRAFICO A CURA DEL COMUNE (AGOSTO 2017)

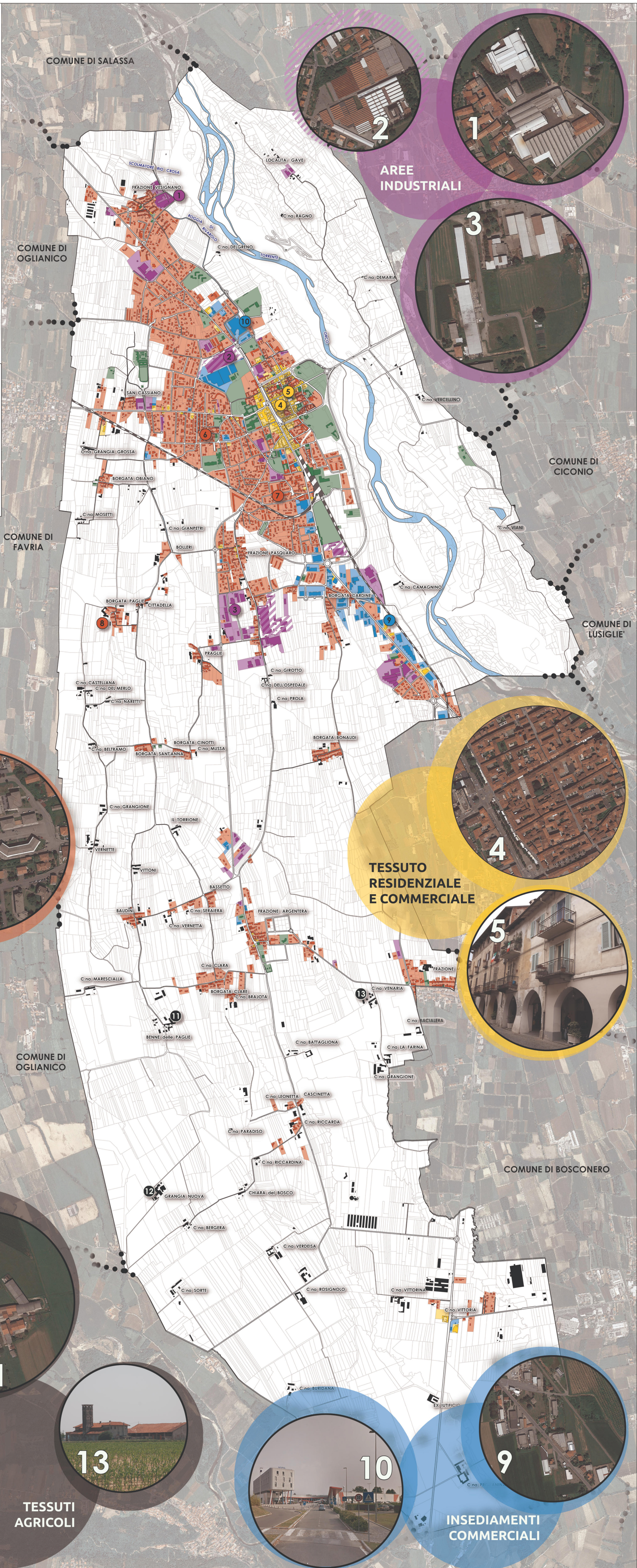

LEGENDA

DESTINAZIONI D'USO

- RESIDENZIALE
- RESIDENZIALE E COMMERCIALE
- COMMERCIALE E TERZIARIO
- INDUSTRIALE E ARTIGIANALE
- INDUSTRIALE (AREE DISMESSE)
- SERVIZI
- EDIFICI RURALI